



1:100 Noord-Oostgevel



1:100 Zuid-Oostgevel



1:100 Zuid-Westgevel

RENVOOI

Elektra conform NEN 1010

- enkele wandcontactdoos geard
- dubbele wandcontactdoos geard
- enkele polige schakelaar
- dubbele polige schakelaar
- wisselstroomrele
- omvormer
- centraal aanspunt
- roommeter
- lichtpunt
- lichtpunt met schakelaar
- elektr. deurdrager
- elektr. zonwering
- elektr. zonwering
- thermostaat
- videodeur
- vloerverwarmingverdelers
- vloerverwarming
- wandcontactdoos opbouw
- vloerverwarming
- boiler
- oven
- keukenkast
- radiator
- wasmachine
- elektrische radiator
- warmte terugwinning
- ledcos
- buitenlamp
- orberoomde ruimte (lichtstroepmethode)

Algemeen

Mogelijkheid tot toeren aanvoerplaats in parkeergebied onder het appartementengebouw

n.b. installaties uitvoeren conform opgave installateur

n.b. maatvoering in millimeter tenzij anders aangegeven

n.b. alle maten in het werk te controleren

n.b. positie van de pv-panels staat indicatief

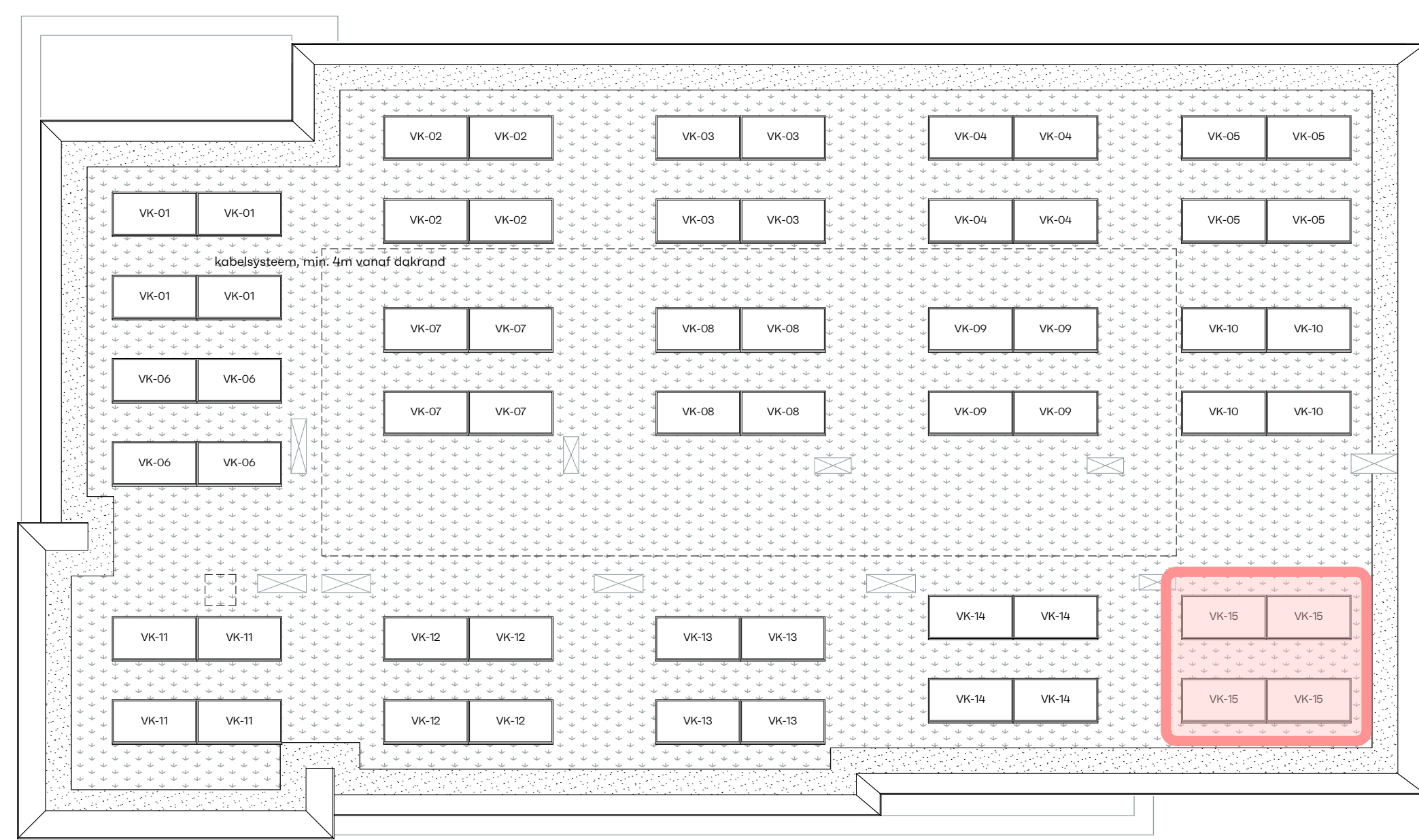

1:100 Dak aanzicht

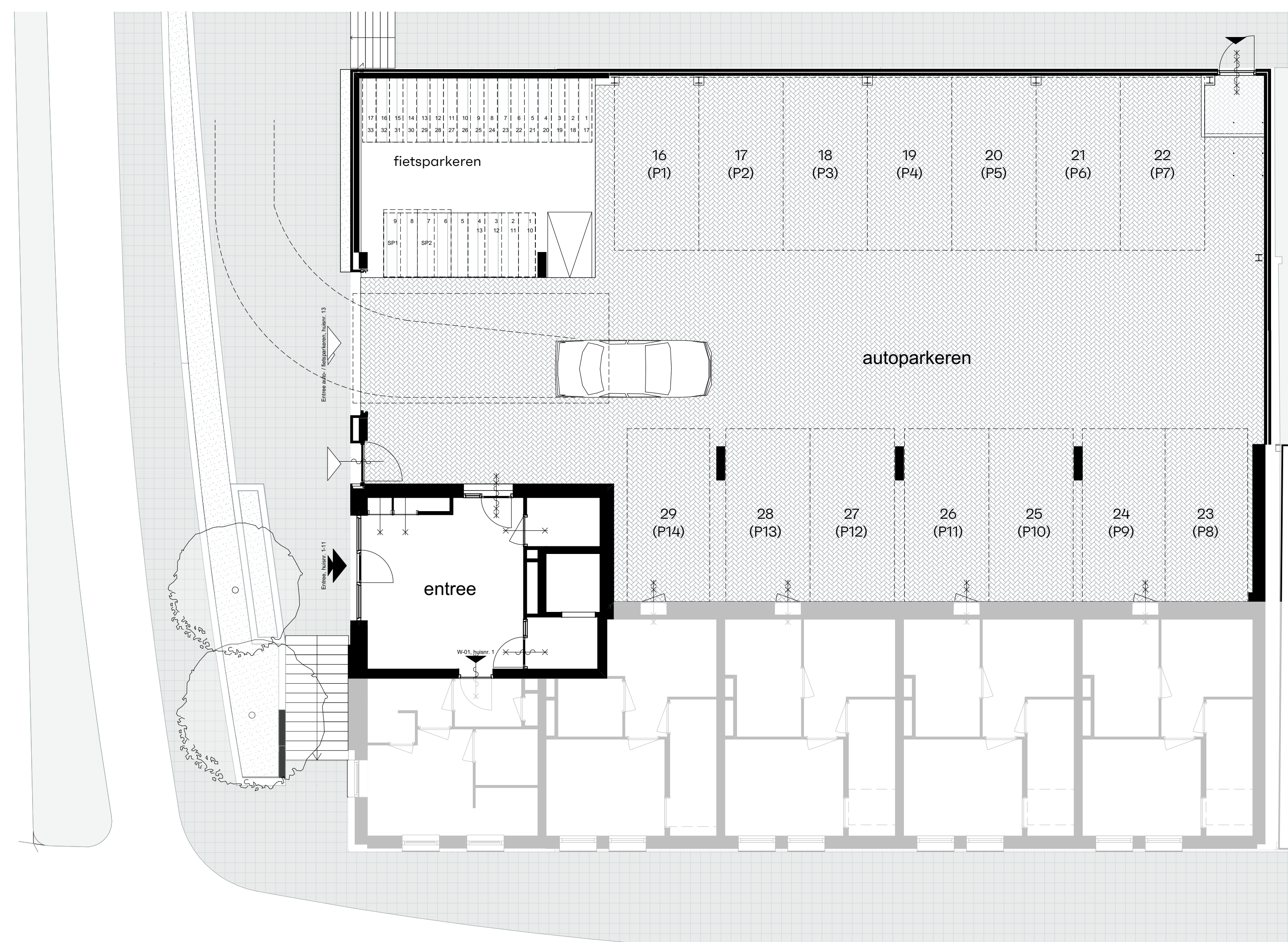

1:100 Souterrain overzicht

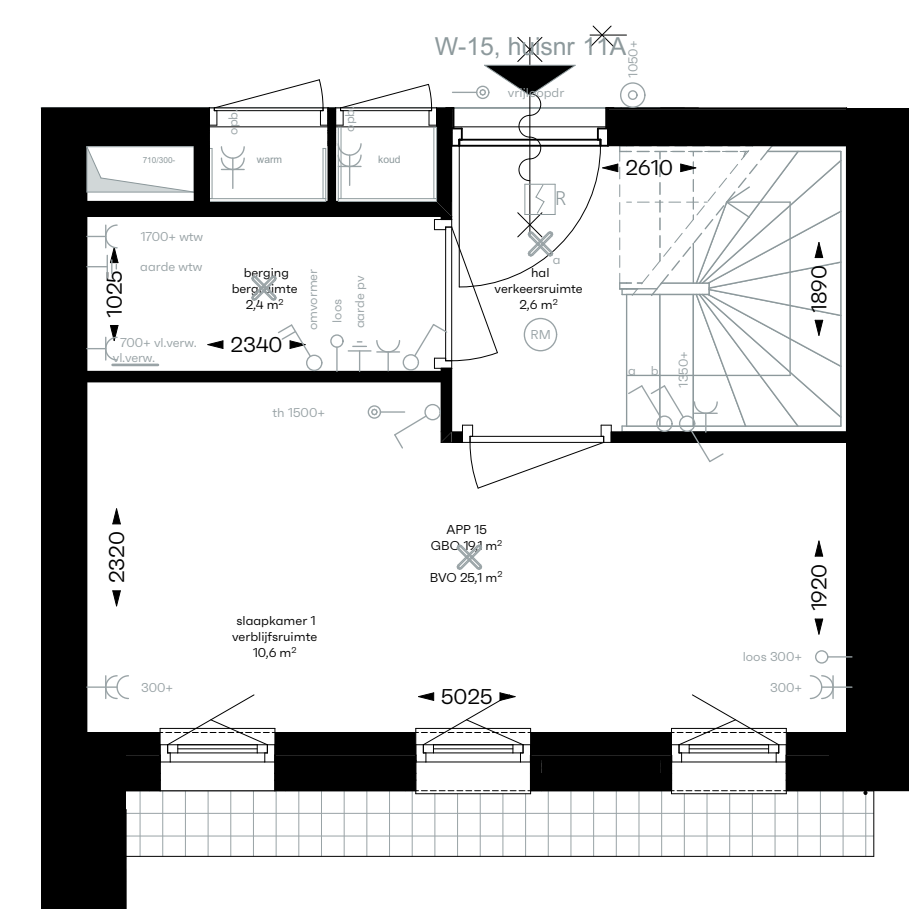

1:50 2e verdieping

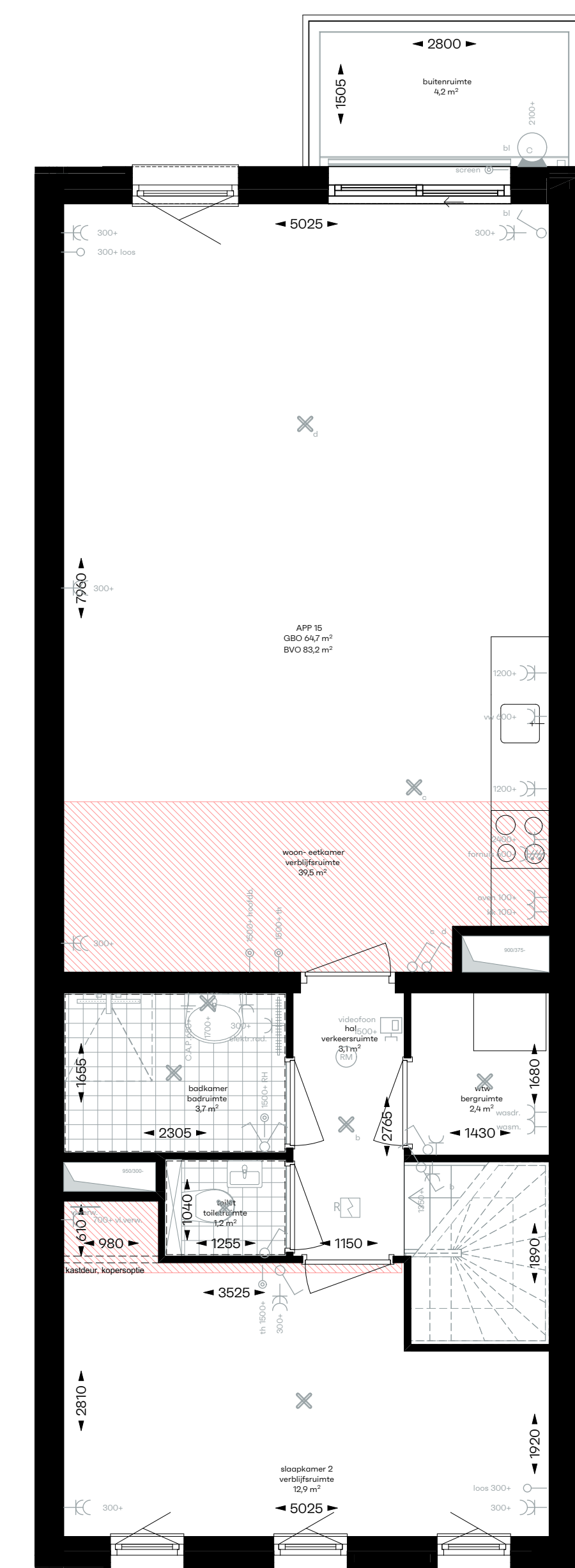

1:50 3e verdieping

Voor akkoord koper: Voor akkoord verkoper:

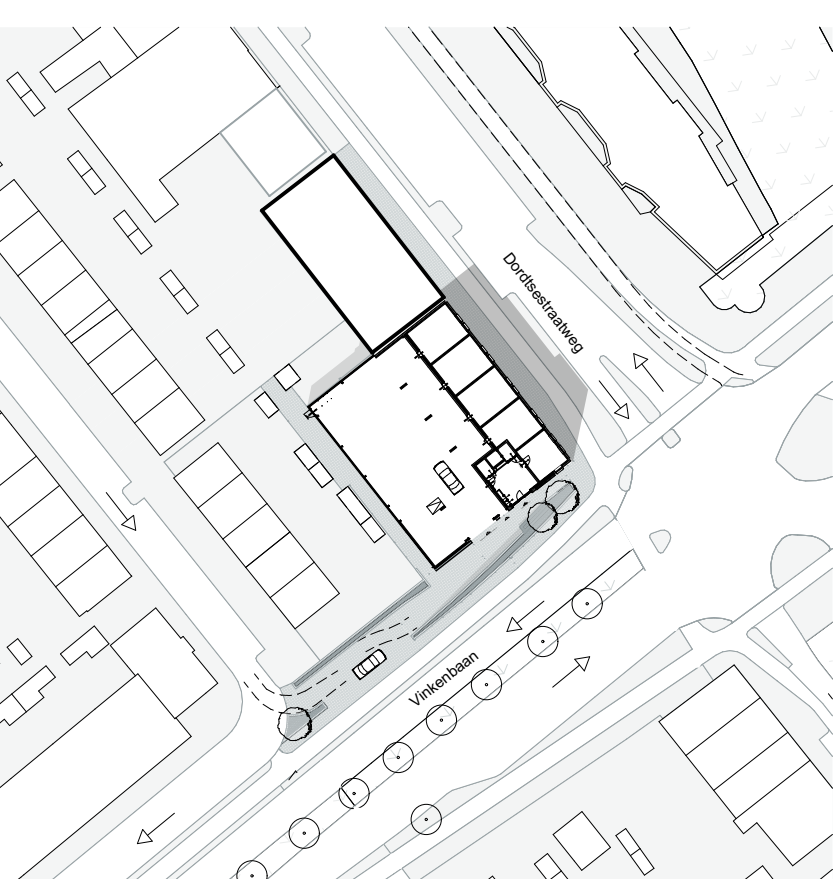

1:1000 Situatie 1:1000

roffaa
 Roffaa
 Nijla van Hoornedijkstraat 10
 3021 SZ // Rotterdam // Nederland
 +31 (0) 20 68 83
 info@roffaa.nl // www.roffaa.nl

De Vaan
 Dorstsestraatweg 601-611 Rotterdam

Opdrachtgever
 Fullhouse Vastgoed

Appartementnummer
 15

Omschrijving
 Verkoop contracttekening

Fase
 technisch ontwerp concept

Schaal
 1:50

Datum
 10-05-2023
 t.t. 17-04-2024

Projectcode
 FRC-028

Formaat
 A0

VK-15